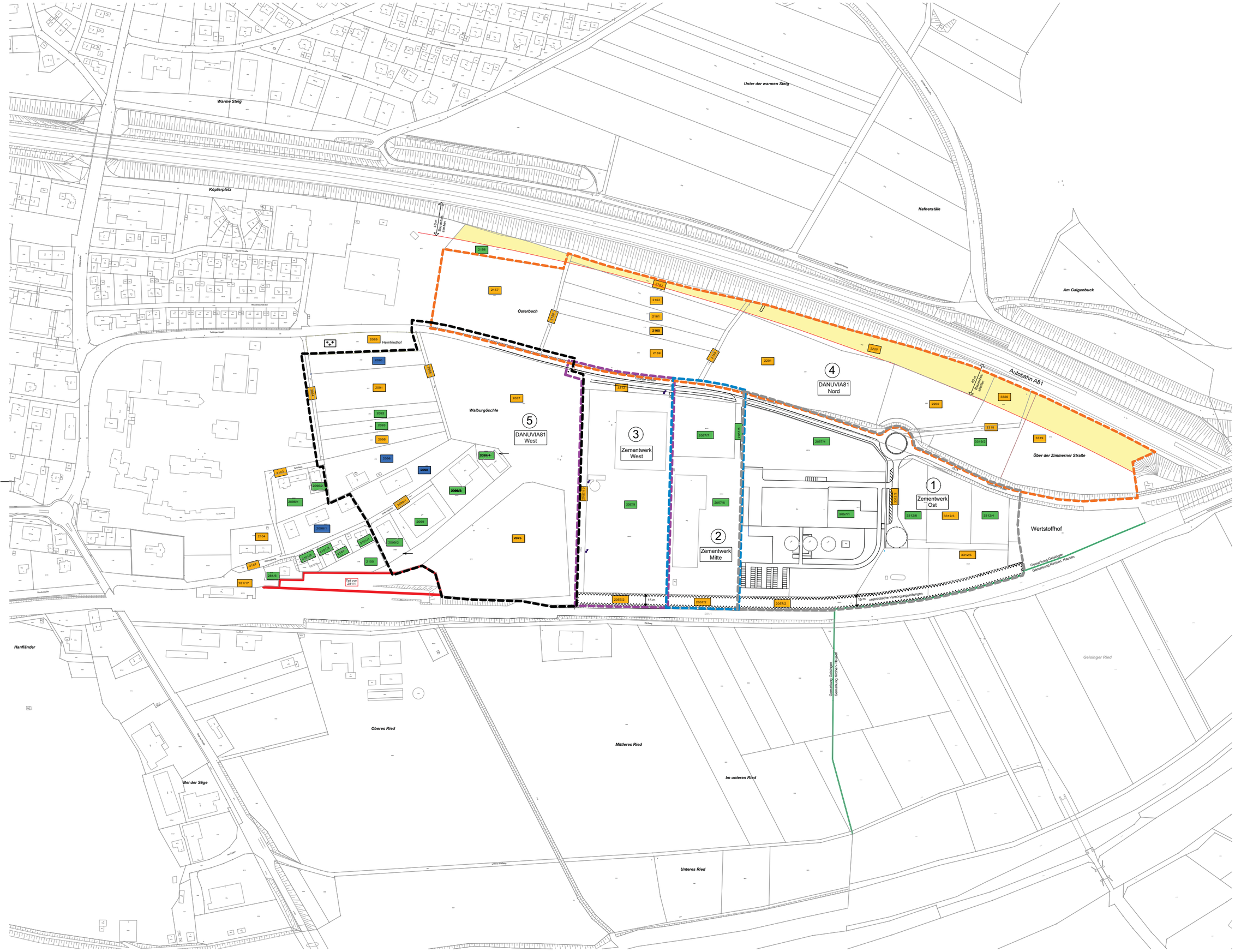

Legende

- Stadt Geisingen
- öffentlicher Träger
- privat

1 — Plangebiet Nr.1
B-Plan "Zementwerk Ost"
rechtskräftig seit 03.04.2007
Fläche ca. 6,8 ha

Aufstellungsbeschluss für
1. Änderung am 30.01.2018
Fläche ca. 6,5 ha

2 — Plangebiet Nr. 2
B-Plan "Zementwerk Mitte"
rechtskräftig seit 16.06.2010
Fläche ca. 2,2 ha

3 — Plangebiet Nr. 3
B-Plan "Zementwerk West"
Entwurf 14.03.2016
Fläche ca. 3,1 ha

4 — Plangebiet Nr. 4
DANUVIA81 Nord
Fläche ca. 9,3 ha

Aufstellungsbeschluss für
Bebauungsplan am 30.01.2018

5 — Plangebiet Nr. 5
DANUVIA81 West
Fläche ca. 8,4 ha

Grunderwerb DB Holding
Fläche ca. 4600 m²

architektur-k
gebäudeplanung
stadtplanung
tragwerksplanung

architekt thomas kreuzer
dipl.-ing.(uni) + dipl.-ing.(fh)
tuttlinger strasse 2
d-78187 geisingen

+49 07704 911-91
www.architektur-k.de
info@architektur-k.de

Stadt Geisingen
Industrie- und
Gewerbegebiet

N

0 20 40 60 m

Maßstab 1:2000
DIN A1

Projekt-Nr. 4060
Datei 4060-929

Plandatum: 05.04.2019
Entwicklungsplan ohne Leitungen, ohne Namen
Plangebiete