

Vorhabenbezogener Bebauungsplan "In der Au 1. Erweiterung"

Aufstellung im regulären Verfahren

geplant: 25.07.2017 Gemeinderat

Aufstellungsbeschluss (§§2 Abs. 1, 3 Abs. 1 BauGB)

geplant: 02.08.2017 Mitteilungsblatt

Ortsübliche Bekanntmachung des
Aufstellungsbeschlusses sowie Hinweise auf die
frühzeitige Öffentlichkeitsbeteiligung (§ 2 Abs. 1 BauGB)

geplant: 14.08.2017 bis 15.09.2017

Frühzeitige Öffentlichkeitsbeteiligung durch öffentliche
Auslegung des Vorentwurfs (§ 3 Abs. 1 BauGB)

geplant: 14.08.2017 bis 15.09.2017

Frühzeitige Unterrichtung der berührten Behörden und
sonstigen TÖB (§ 4 Abs. 1 BauGB) und Abstimmung mit
den Nachbargemeinden (§ 2 Abs. 2 BauGB)



architektur-k

gebäudeplanung
stadtplanung
tragwerksplanung

architekt thomas kreuzer
dipl.-ing.(uni) + dipl.-ing.(fh)
tuttlinger strasse 2
d-78187 geisingen

+49 (07704) 911-91
www.architektur-k.de
info@architektur-k.de

Stadt Geisingen
Gemarkung Gutmadingen
"In der Au 1. Erweiterung II"

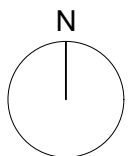

0 10 20 30 m

Maßstab 1:1000
DIN A3 Überlänge

Projekt-Nr. 4250
Datei 4250-925

Plandatum: 10.07.2017
Vorentwurf
zeichnerischer Teil