Anlage zum Aufstellungsbeschluss in der Sitzung des Gemeindeverwaltungsverbandes vom 1. März 2012

Änderungsbereich

Gemeindeverwaltungsverband Immendingen - Geisingen

Zweite Änderung des Flächennutzungsplanes

Verfasser:

BAADER KONZEPT
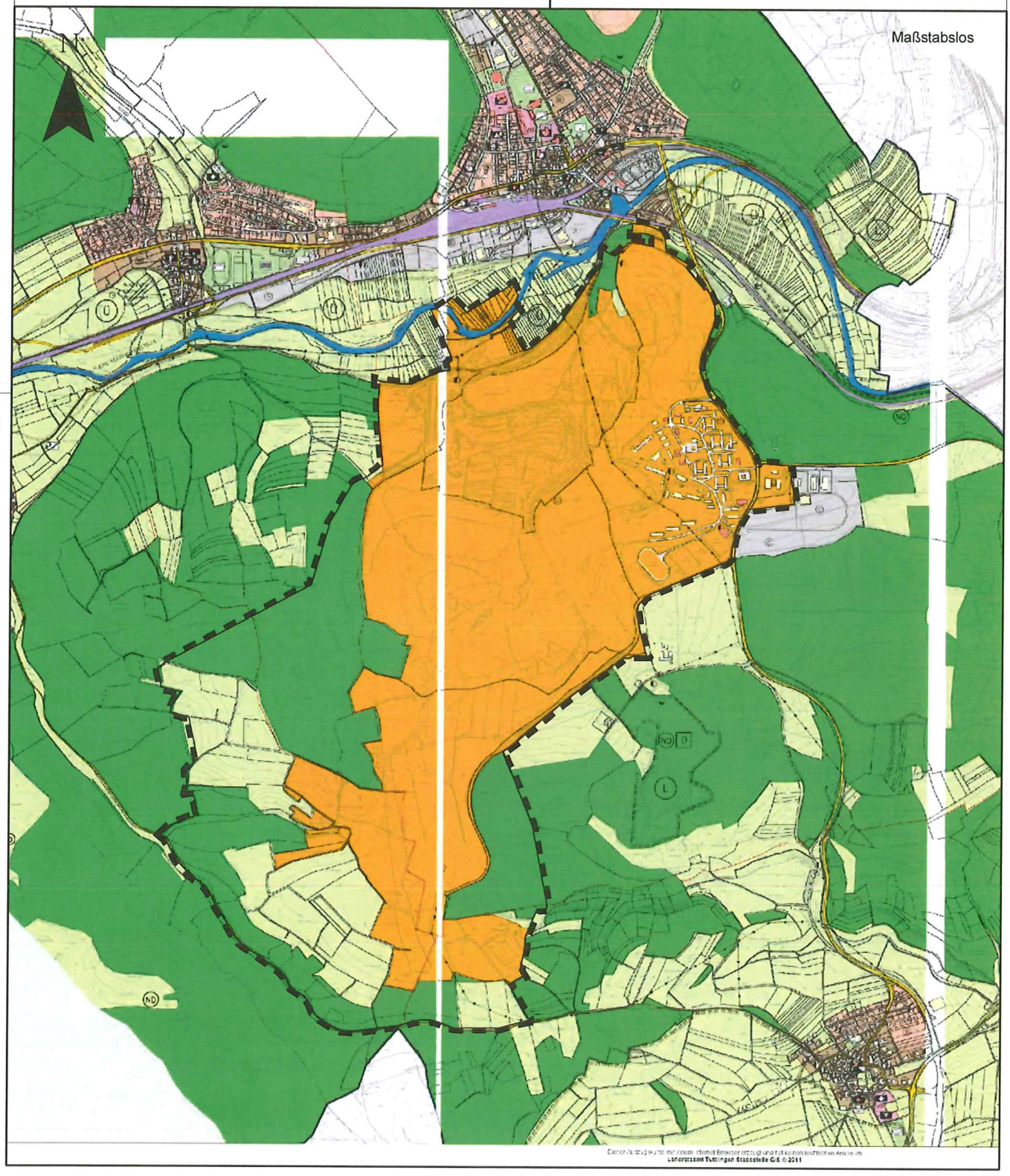
14.02.2012