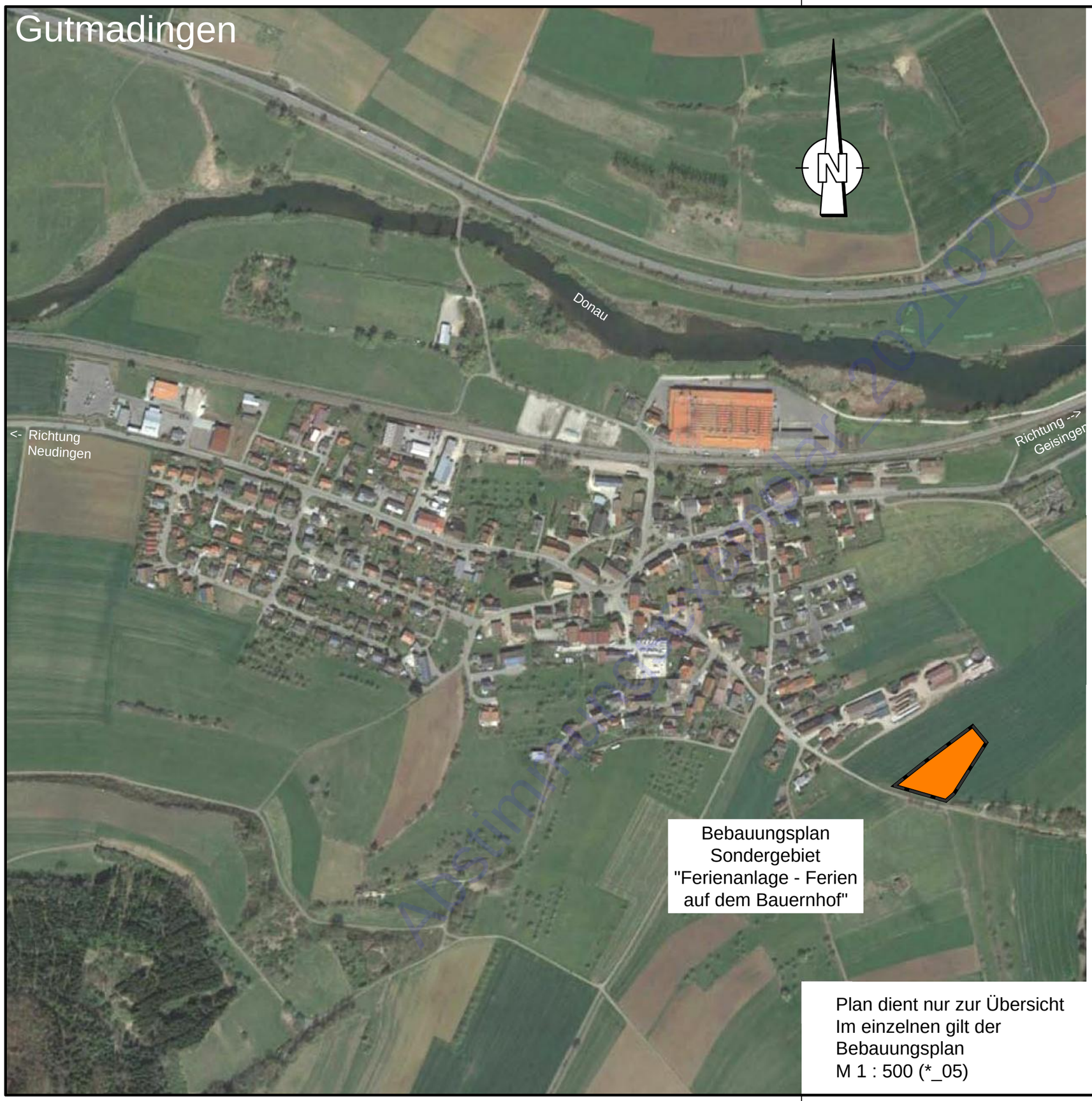

Maßstab 1 : 5.000 — 1cm = 50m

0 50 100 250 500

Abstimmungsexemplar vom 09.02.2021

Abstimmungsexemplar 20210209

Änderungsvermerke		
a	Grundplan - Änderung / Ergänzung	03.02.2021

Bezugssysteme		
x	Lage: DHDN/Gauß-Krüger (GK)	DHDN = Deutsches Hauptdreiecksnetz DHHN = Deutsches Haupthöhennetz
	Lage: ETRS89/UTM32	
	Höhenbezug: DHHN12 (Höhenstatus 130)	
	Höhenbezug: DHHN92 (Höhenstatus 160)	
	Höhenbezug: DHHN2016 (Höhenstatus 170)	

STADT GEISINGEN AN DER JUNGEN DONAU

Stadt Geisingen * Landkreis Tuttlingen

Planungsbüro Hermle Ingenieure für Bau und Umwelt

Planungsbüro Hermle Ingenieure für Bau und Umwelt GmbH & Co. KG
Hörnlestr. 4 • D-78559 Gosheim • www.pbhermle.de
Telefon + 49 (0) 7426 / 1811 • mail@pbhermle.de

Plan-Nummer: wn01110a
Blatt: _01 — Anl-Nr.: 1.1
Datum-Bearbeitung: Feb 2021
Bearbeiter: KH / AG / MS
Format: 420 x 297
Maßstab: 1 : 5.000

Bauherr: Stadt Geisingen, Ortsteil Gutmadingen

Projekt: Bebauungsplan Sondergebiet "Ferien a. d. Bauernhof", Gutmadingen

Plan-inhalt: Vorentwurf Übersichtskarte

Datum/Unterschrift Planverfasser

Gosheim, den 03.02.2021 (gez.: K. Hermle)