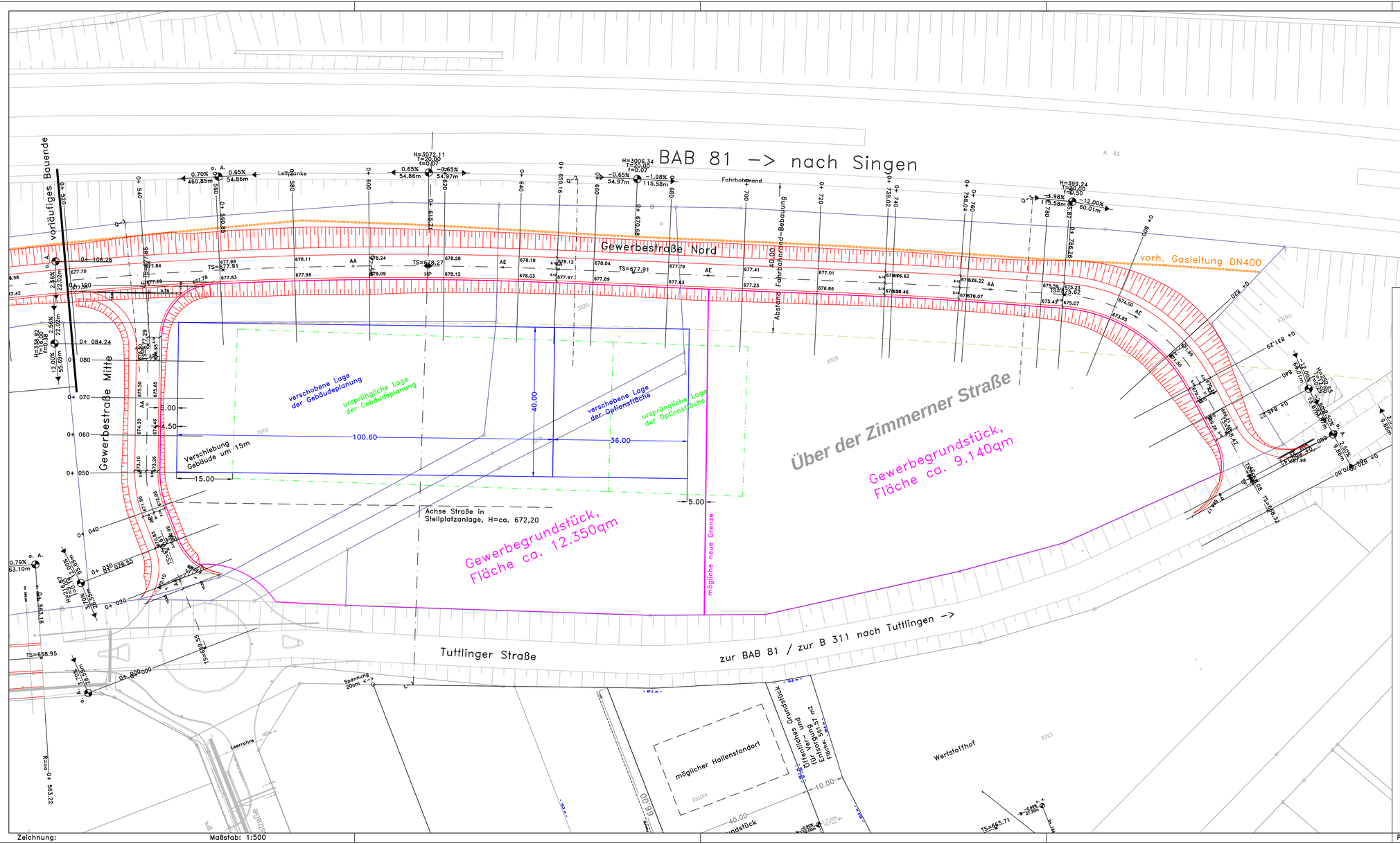

ergänzt:	.

Ingenieurbüro Peter Kühnle

Ingenieur- Straßen- Naturbau
Wasser- Energie- Umweltwesen
Beratung Planung Bauleitung

Diplomingenieur (FH) Peter Kühnle, Bachweg 8, 78073 Bad Dürrheim-Unterbaldingen

☎ 07706-92396-0, 0171-1729962 07706-92396-29 eMail: Peter.Kuehnle@t-online.de

Stadt Geisingen
DANUVIA81-Nord

Erschließung Gewerbegebiet

bearbeitet:	PK/AP
gezeichnet:	PK/AP
Datum:	21.02.2018
Plangröße:	0,43qm
Projektnummer:	201806

Straßenanlage
Lageplan
Vorplanung

Maßstab: 1 : 500

Plannummer: 21.1

Zeichnung: Maßstab: 1:500 Plot Datum: Blattgröße: 0.950 m x 0.450 m = 0.428 m2

Ingenieurbüro Peter Kühnle, 78073 Bad Dürrheim-Unterbaldingen